

# 案例展示



联存医药  
LIANCUN



# OEM/ODM

High quality OEM/ODM service of nutritional supplements

| 高 | 品 | 质 | 营 | 养 | 健 | 康 | 产 | 品 |

联存医药  
LIANCUN

广州联存医药科技股份有限公司  
地址：广州市白云区钟落潭镇红旗路49号  
网址：www.gzliancun.com

13533352647 王子杰 (OEM业务经理)

广州联存医药科技股份有限公司  
Guangzhou Liancun Pharmaceutical Technology Corp., Ltd.

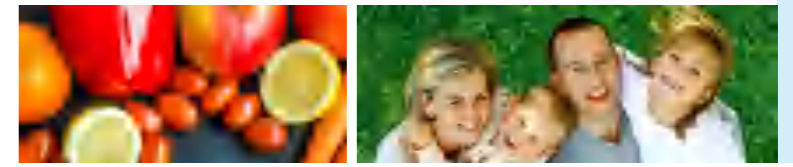

## 合作优势



深耕保健食品市场20年  
洞悉市场爆款  
满足您的市场需求



强大的科研技术团队  
满足您的  
定制备案需求



20000平方自有厂房  
厂家源头, 厂价直达  
满足您的价格需求



完善的供应链  
一站式贴牌  
满足您的包装需求

## 质量保证

保健食品10万级标准化洁净生产车间, 提供安全、稳定的产品



作为一家专业从事保健食品、营养食品研发与加工的高起点企业, 我们的质量意识不停留在口头、书面与形式。切切实实将整体质量控制、风险评估贯穿于每个环节, 从原材料的供应商筛选与审核、入库检验、中间体过程检验、成品检验以及员工操作规范等环节落实执行; 形成严格的质量管控执行体系。

广州联存实行OEM一站式服务, 从合同洽谈到产品出库一站无忧, 广州联存为每一位客户提供了更为完善的配套服务。

## 合作模式

- ★ **蓝帽备案** (维生素、矿物质、鱼油、辅酶、褪黑素、灵芝孢子粉)  
保健食品及成熟配方产品定制专属包装
- ★ **代工贴牌** (自有45个保健食品健字号)  
客户持自有保健食品注册批件或食品配方委托备案生产
- ★ **贸易定制** (外贸出口)  
根据客户需求及输入国法规要求定制生产
- ★ **SC定制** (营养食品)  
针对市场、渠道需求, 共同开发新产品



## 公司简介

广州联存医药科技股份有限公司, 创建于1999年, 是一家集保健品研发、生产、销售及大健康理念推广于一体的生产经营企业。是广东省较早取得保健食品GMP认证资质的企业之一, 拥有10万级的净化车间, 万级的实验室, 6条国际先进的软胶囊全自动化生产线。2015年被评为“广州市高新技术企业”。

公司在编员工近300人, 其中具备中级职称以上达三十余人。拥有自主研发机构——联存生命健康研究院, 为产品创新、研发提供有力的保障。具备软胶囊、片剂、粉剂等多剂型的生产制造能力。

2015年被评为“广州市高新技术企业”, 通过国家食品药品监督管理总局批准, 获得“蓝帽”认证。同时通过ISO9001:2008质量管理体系认证和ISO22000:2005食品安全管理体系认证。



OEM / ODM

OEM / ODM

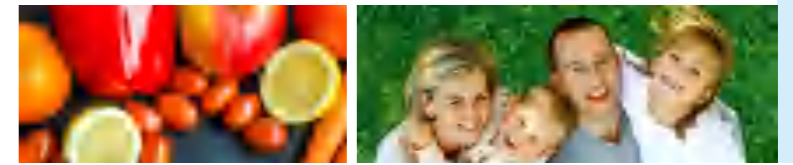

荣誉资质

**2003年**

获得“广东省民营科技企业”荣誉称号。

**2007年**

受广东省药监局推荐, 加入中国保健品质量管理委员会并担任副主任委员。

**2010年**

联存荣获“质量、信誉双保障示范单位”称号。  
联合邦利牌系列产品被誉为“全国质量放心产品”。  
联合邦利牌欣欣软胶囊被评为第十届中国国际保健博览会“指定产品”。  
联合邦利牌蜂胶软胶囊被评为第十届中国国际保健博览会“指定产品”。

**2011年**

联存获得“2011年度优秀成长企业”荣誉称号。

**2013年**

联存被评为“药品安全信用企业A级”企业。

**2014年**

联存被评为“纳税杰出贡献单位”。

**2015年**

联存被评为“广州市高新技术企业”。  
联存被评为第十五届中国国际保健博览会“优秀企业”。  
联存成为中国保健协会团体会员。  
联存成为广东省保健食品行业协会理事单位。  
联合邦利牌褪黑素片被评为第十五届中国国际保健博览会“优秀产品”。  
联合邦利牌葡萄籽天然维E软胶囊被评为第十五届中国国际保健博览会“优秀产品”。  
联合邦利牌芦荟软胶囊被评为第十五届中国国际保健博览会“指定产品”。

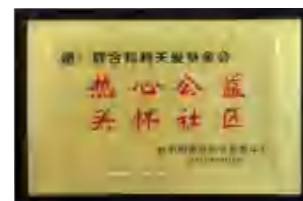
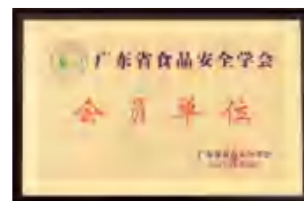



## OEM贴牌产品



• 软胶囊 •



• 硬胶囊 •



• 片剂 •



• 压片糖果 •



• 固体饮料 •



• 凝胶糖果 •

### 维生素、矿物质

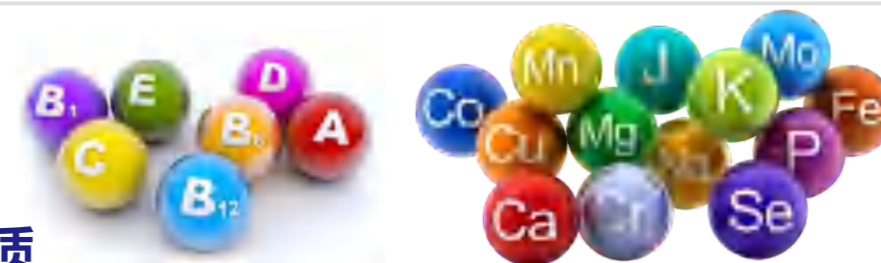

- 维生素是维持身体健康所必须的一类有机化合物
- 矿物质和维生素是人体必需的元素, 矿物质是无法自身产生、合成的

#### 辅酶Q10 软胶囊



- 每日用量: 30-50mg
- 保健功能: 增强免疫力, 抗氧化

#### 鱼油软胶囊



- 每日用量: 不高于4.0g
- 其中EPA+DHA的用量不低于1.0g
- 保健功能: 辅助降血脂

#### 破壁灵芝 孢子粉胶囊



- 每日用量: 1-4g
- 保健功能: 增强免疫力

#### 褪黑素片



- 每日用量: 30-50mg
- 保健功能: 改善睡眠

OEM / ODM

OEM / ODM



## 联存医药健字号及备案维生素系列产品明细表

原厂原号/45个国食健字号/6条自动化生产线/国家认证GMP达标企业



剂型	序号	产品名称	规格	单位	功效成分/标志性成分及含量	食用量及食用方法	适宜人群	保健功能	批准文号
软 胶 囊	01	联合邦利牌钙维生素D软胶囊	1.0g	粒	每粒含: 钙 220mg、维生素D <sub>3</sub> 1.8μg	每日1次, 每次2粒, 口服	需要补充钙、维生素D <sub>3</sub> 、的4-17岁人群及成人、孕妇、乳母	补充钙、维生素D	食健备 G202044001976
	02	康纽莱牌钙维生素D软胶囊	1.0g	粒	每粒含: 钙 220mg、维生素D <sub>3</sub> 4.0μg	每日1次, 每次2粒, 口服	需要补充钙、维生素D <sub>3</sub> 、的4-17岁人群及成人、孕妇、乳母	补充钙、维生素D	食健备 G201944001415
	03	联合邦利牌 维生素D维生素K软胶囊	1.0g	粒	每粒含: 钙 210mg、 维生素D <sub>3</sub> 3.5μg、维生素K <sub>2</sub> 17.0μg	每日2次, 每次1粒	需要补充钙、维生素D <sub>3</sub> 、维生素K <sub>2</sub> 的4-17岁人群及成人、孕妇、乳母	补充钙、维生素D、维生素K	食健备 G201944001421
	04	联合邦利牌 维生素A维生素D软胶囊	0.5g	粒	每粒含: 维生素A 260.0μg、维生素D <sub>3</sub> 6.0μg	每日1次, 每次1粒	需要补充维生素A、维生素D <sub>3</sub> 的7-17岁人群及成人、孕妇、乳母	补充维生素A、维生素D	食健备 G201944001418
	05	联合邦利牌维生素K软胶囊	0.5g	粒	每粒含: 维生素K <sub>2</sub> 60μg	每日1次, 每次1粒	需要补充维生素K <sub>2</sub> 的14-17岁人群及成人、孕妇、乳母	补充钙、维生素D	食健备 G201944001416
	06	联合邦利牌鱼油维E软胶囊	1g	粒	每100g含: 二十碳五烯酸 (EPA) 14.1g、 二十二碳六烯酸 (DHA) 9.4g	每日2次, 每次1粒	血脂偏高者	辅助降血脂	国食健注G20130079
	07	联合邦利牌 维生素C维生素E软胶囊	500mg	粒	每粒含: 维生素C 92.5mg、维生素E 65mg	每日1次, 每次1粒	需要补充维生素C、维生素E的成人	补充维生素C、维生素E	食健备 G201844001450
	08	康纽莱牌 维生素C维生素E软胶囊	0.5g	粒	每粒含: 维生素C 55mg、维生素E 7.5mg	每日1次, 每次1粒	需要补充维生素C、维生素E的7-17岁人群及成人、孕妇、乳母	补充维生素C、维生素E	食健备 G201844001420
	09	联合邦利牌维生素E胶囊	500mg	粒	每粒含: 维生素E 83.5mg	每日1次, 每次1粒	需要补充维生素E的成人	补充维生素E	食健备 G201844001449
	10	康纽莱牌维生素E胶囊	0.5g	粒	每粒含: 维生素E 7.5mg	每日1次, 每次1粒	需要补充维生素E的11-17岁人群及成人、孕妇、乳母	补充维生素E	食健备 G201944001417
	11	联合邦利牌 天然胡萝卜素软胶囊	500mg	粒	每粒含: β-胡萝卜素 4mg	每日1次, 每次1粒	需要补充β-胡萝卜素的成人	补充β-胡萝卜素	国食健注G20130522
	12	联合邦利牌大蒜油软胶囊	0.36g	粒	每100g含: 大蒜素 0.5g	每日2粒, 可分次食用, 口服	免疫力低下者	增强免疫力	国食健注G20130329
	13	联合邦利牌蜂胶软胶囊	500mg	粒	每100g含: 总黄酮 3700mg	每日2次, 每次2粒, 口服	免疫力低下者	增强免疫力	国食健注G20070423
	14	联合邦利牌欣欣软胶囊	500mg	粒	每100g含: EPA 3.7g、DHA 14.8g、 牛磺酸 5.87g、锌 0.65g	每日2次, 每次1粒	需要改善记忆的少年儿童	辅助改善记忆	国食健字G20130518

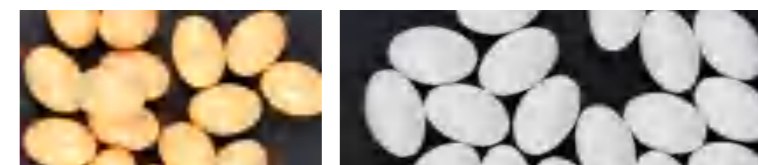

## 联存医药健字号及备案维生素系列产品明细表

原厂原号/45个国食健字号/6条自动化生产线/国家认证GMP达标企业



剂型	序号	产品名称	规格	单位	功效成分/标志性成分及含量	食用量及食用方法	适宜人群	保健功能	批准文号
软 胶 囊	15	联合邦利牌葡萄籽维E软胶囊	800mg	粒	每100g含: 原花青素 11g、维生素E 4.55g	每日2次, 每次1粒, 口服	有黄褐斑者	祛黄褐斑	国食健注G20130521
	16	联合邦利牌芦荟软胶囊	1g	粒	每100g含: 芦荟苷 4.0g	每日2次, 每次1粒, 口服	便秘者	通便	国食健注G20130519
	17	联合邦利牌辅酶Q10维E软胶囊	0.5g	粒	每100g含: 辅酶Q10 4.7g、维生素E 5.04g	每日1次, 每次1粒, 口服	免疫力低下者、易疲劳者	增强免疫力、缓解体力疲劳	国食健注G20130124
	18	氨糖软骨素钙镁维生素D胶囊	0.5g	粒	每100g含: 钙 15.0g、镁 4.4g、 维生素D 0.125mg、 盐酸氨基葡萄糖 23.6g、硫酸软骨素 14.4g	每日2次, 每次4粒	中老年人	增加骨密度	国食健字G20140283
	19	纽倍乐牌磷脂软胶囊	1200mg	粒	每100g含: 磷脂酰胆碱 8.0g	每日2次, 每次2粒, 口服	血脂偏高者	辅助降血脂	国食健字G20080010
	20	纽倍乐牌羊胎盘枸杞大枣软胶囊	1000mg	粒	每100g含: 粗多糖 2.0g、蛋白质 8.5g	每日2次, 每次2粒, 口服	免疫力低下者	增强免疫力	国食健注G20200072
	21	联合邦利牌 鳕鱼肝油软胶囊	0.5g	粒	每100g含: 二十二碳六烯酸 (DHA) 5g、 二十碳五烯酸 (EPA) 5g、维生素A 48mg、 维生素D 0.5mg	每日1次, 每次2粒, 口服	免疫力低下者	增强免疫力	国食健注G20140240
硬 胶 囊	22	纽倍乐牌淫羊藿西洋参黄芪胶囊	400mg	粒	每100g含: 总皂苷 1.5g、粗多糖 3.6g	每日1次, 每次3粒	免疫力低下者	增强免疫力	国食健注G20190140
	23	破壁灵芝孢子粉胶囊	400mg	粒	每100g含: 粗多糖 500mg	每日2次, 每次2粒, 温开水送食	免疫力低下者	增强免疫力	国食健字G20130330
	24	顺新牌墨旱莲金银花灵芝胶囊	0.22g	粒	每100g含: 总黄酮 2.5g、绿原酸 6.0g	每日2次, 每次2粒, 口服	有化学性肝损伤危险者	本品经动物实验评价, 具有对化学性 肝损伤有辅助保护功能的保健功能	国食健注G20200082
片 剂	25	康纽莱牌多种B族维生素片	0.4g	片	每片含: 维生素B1 7.5mg、 维生素B2 6.0mg、维生素B6 6.0mg、 烟酰胺 7.5mg、泛酸 7.2mg	每日1次, 每次1粒, 口服	需要补充多种B族维生素的成人	补充多种B族维生素	食健备 G201944000949
	26	康纽莱牌钙镁咀嚼片(草莓味)	1.0g	片	每片含: 钙 175.2mg、镁 61.75mg	每日1次, 每次1片, 口嚼	需要补充钙、镁的7-17 岁人群及成人、孕妇、乳母	补充钙、镁	食健备 G201844000984
	27	联合邦利牌钙镁咀嚼片(草莓味)	1.0g	片	每片含: 钙 175.2mg、镁 61.75mg	每日1次, 每次2-3片, 嚼食	需要补充钙、镁的7-17 岁人群及成人、孕妇、乳母	补充钙、镁	食健备 G201944001247
	28	联合邦利牌锌片	0.8g	片	每片含: 锌 7.6mg	每日1次, 每次1片, 口服	需要补充锌的14-17岁 人群及成人、孕妇、乳母	补充锌	食健备 G201944000956
	29	联合邦利牌硒片	0.4g	片	每片含: 硒 60.0μg	每日1次, 每次1片, 口服	需要补硒的成人	补充硒	食健备 G201844000755

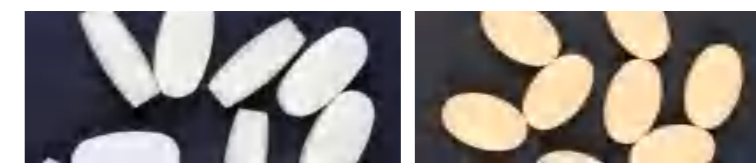

## 联存医药健字号及备案维生素系列产品明细表

原厂原号/45个国食健字号/6条自动化生产线/国家认证GMP达标企业



剂型	序号	产品名称	规格	单位	功效成分/标志性成分及含量	食用量及食用方法	适宜人群	保健功能	批准文号
片剂	30	联合邦利牌 维生素C咀嚼片(柠檬味)	1.5g	片	每片含: 维生素C 85.0mg	每日1次, 每次2片, 口嚼	需要补充维生素C的成人	补充维生素C	食健备 G201844001448
	31	康纽莱牌 维生素C咀嚼片(柠檬味)	1.5g	片	每片含: 维生素C 85.0mg	每日1次, 每次2片, 口嚼	需要补充维生素C的成人	补充维生素C	食健备 G201844000981
	32	联合邦利牌 多种维生素铁硒片(成人)	0.5g	片	每片含: 铁 6.0mg、硒 65.0μg、 叶酸 145.0μg、维生素C 75.0mg、 维生素E 10.0mg	每日1次, 每次1片, 口服	需要补充多种维生素铁硒的成人	补充多种维生素铁硒	食健备 G201844000926
	33	联合邦利牌 钙咀嚼片(牛奶味)	1.0g	片	每片含: 钙 216.0mg	每日1次, 每次2片, 口嚼	需要补充钙的4-17岁 人群及成人、孕妇、乳母	补充钙	食健备 G201944000982
	34	康纽莱牌 钙咀嚼片(牛奶味)	1.0g	片	每片含: 钙 216.0mg	每日1次, 每次2片, 口嚼	需要补充钙的4-17岁 人群及成人、孕妇、乳母	补充钙	食健备 G201944000983
	35	氨基酸片	0.65g	片	每100g含: 氨基酸总量 65g	每日2次, 每次2片, 口服	免疫力低下者	增强免疫力	国食健字G20120554
	36	胶原蛋白片	800mg	片	每100g含: 蛋白质 67.5g、 羟脯氨酸 7.5g、维生素C 7g	每日1次, 每次2片	皮肤干燥者	改善皮肤水份	国食健字G20140052
	37	联合邦利牌褪黑素片	0.4g	片	每100g含: 褪黑素 720mg	每日1次, 每次1片, 口服	睡眠状况不佳者	改善睡眠	国食健字G20130512
	38	联合邦利牌番茄红素维E片	0.6g	片	每100g含: 番茄红素 0.8g、维生素E 6.74g	每日2次, 每次1片, 口服	中老年人	抗氧化	国食健注G20140543
	39	膳食纤维片	1.0g	片	每100g含: 低聚果糖 16.95g、 不溶性膳食纤维 4.1g	每日3次, 每次3片, 口服	便秘者	通便	国食健字G20130397
	40	联合邦利牌叶酸片	0.5g	片	每片含: 叶酸300μg	每日1次, 每次1片, 口服	需要补充叶酸的成人、孕妇、乳母	补充叶酸	食健备 G202044000312
	41	联合邦利牌锌硒咀嚼片	0.5g	片	每片含: 锌 4mg 硒 25μg	每日1次, 每次1片, 食用方法: 咀嚼食用	需要补充锌、硒的7-17岁人群 及成人、孕妇、乳母	补充锌、硒	食健备 G202044000311
42	联合邦利牌牛初乳咀嚼片	1.5g	片	每100g含: 免疫球蛋白(IgG) 4.0g、钙 10.2g	每日4片, 可分次食用, 咀嚼	免疫力低下者	增强免疫力	国食健注G20190120	
粉剂	43	联合邦利牌益生菌颗粒	4.5g	袋	每100g含: 嗜酸乳杆菌 3.3X10 <sup>11</sup> cfu、 乳双歧杆菌 3.3X10 <sup>10</sup> cfu、低聚果糖 24g	每天一次, 每次一袋, 取本品 加入到适量温水、果汁或 牛奶(37℃以下)中冲食	肠道功能紊乱的少年儿童、 免疫力低下的少年儿童	调节肠道菌群、增强免疫力	国食健字G20110627
	44	联合邦利牌蛋白粉	454g	罐	每100g含: 蛋白质 69g	每日1次, 每次15g, 直接以温开水冲调食用	免疫力低下者	增强免疫力	国食健注G20160237

## SC产品OEM产品

一站式运营策划/包装设计/产品独家定制/产品多样式选择

剂型	序号	产品名称	主要原料	规格
压片糖果	01	牛乳钙压片糖果	全脂奶粉、植脂末、山梨糖醇、乳矿物盐(德国)、碳酸钙(膨松剂)、牛初乳粉、浓缩乳清蛋白粉、硬脂酸镁	1.2g/片
	02	葡萄粉压片糖果	葡萄果粉、微晶纤维素、山梨糖醇、麦芽糊精、抗性糊精、乳糖、维生素C、维生素E、硬脂酸镁	0.3g/片
	03	松花粉压片糖果	异麦芽酮糖醇、微晶纤维素、玉米淀粉、破壁松花粉、羧甲基纤维素钠、硬脂酸镁	0.5g/片
	04	雨生红球藻压片糖果	山梨糖醇、麦芽糊精、雨生红球藻、硬脂酸镁	0.5g/片
	05	针叶樱桃压片糖果	维生素C、雨生红球藻、硬脂酸镁、包衣粉	1.2g/片
	06	红曲纳豆压片糖果	山梨糖醇、麦芽糊精、微晶纤维素、红曲米、纳豆、硬脂酸镁	0.5g/片
	07	蓝莓叶黄素酯压片糖果	山梨糖醇、蓝莓水果粉、叶黄素酯粉	0.5g/片
	08	葛根酵母压片糖果	脱水葛根粉、营养酵母(B族)、维生素C、姜黄、乳糖、异麦芽酮糖醇	0.6g/片
	09	蜂王浆蛹虫草压片糖果	蜂王浆冻干粉、蛹虫草、硬脂酸镁、山梨糖醇、微晶纤维素	0.5g/片
	10	黄精肉桂压片糖果	黄精、肉桂、硬脂酸镁、山梨糖醇、微晶纤维素、麦芽糊精	0.5g/片
	11	黄精玉竹人参压片糖果	黄精、玉竹、人参、硬脂酸镁、山梨糖醇、微晶纤维素、麦芽糊精、食用葡萄糖	0.8g/片
	12	γ-氨基丁酸鱼低聚肽压片糖果	黄精、玉竹、人参、硬脂酸镁、山梨糖醇、微晶纤维素、麦芽糊精、食用葡萄糖	0.8g/片
	13	白芸豆血橙绿咖啡压片糖果	白芸豆粉、血橙浓缩粉、生咖啡粉	0.75g/片

剂型	序号	产品名称	主要原料	规格
凝胶糖果	14	蓝莓叶黄素酯凝胶糖果	叶黄素酯20%油悬液、葵花籽油、低聚果糖、食用香精、蓝莓粉	0.5g/粒
	15	DHA藻油凝胶糖果	DHA藻油、核桃油、花生四烯酸油脂(ARA)、甜橙油、明胶、甘油、纯化水、木糖醇	0.5g/内容物 0.75g/总重
	16	酵母高锌凝胶糖果	食用酵母粉、低聚果糖95%、乳糖醇80目、甜菊糖苷、蓝莓香精YF-111754、磷脂(ADM深色)、单硬脂酸甘油酯、蜂蜡、橄榄油	0.5g/内容物 0.9g/总重
固体饮料	17	蔓越莓蛋白固体饮料	蔓越莓粉、刺梨粉、维生素C、维生素E醋酸酯、三氯蔗糖、大豆分离蛋白、赤藓糖醇	5g/袋
	18	骨胶原蛋白磷酸肽固体饮料	骨胶原蛋白肽粉、酶解骨粉、L-乳酸钙、酪蛋白磷酸肽、菊粉、低聚果糖、黑加仑粉、水苏糖、柠檬酸、葡萄粉末香精	1.2g/片
	19	左旋肉碱咖啡固体饮料	左旋肉碱、脱脂奶粉、共轭亚油酸甘油酯微囊粉、速溶咖啡粉、木糖醇、胶原蛋白粉、瓜拉纳提取物、茶叶茶氨酸	10g/袋
	20	沙棘五谷代餐粉	木糖醇、大豆分离蛋白、燕麦、苦荞、藜麦、荞麦、沙棘、豌豆、魔芋、淮山药、薏仁粉、花生、黑芝麻、核桃	30g/袋

## 公司生产车间实拍

